Easy 45 HDMI Modul gerade 22,5 x 45 mm

Kurzbeschreibung

Dieses Easy 45 Modul von Delock stellt eine HDMI Buchse zur Verfügung. Durch den einfachen Einrastmechanismus sitzt das Modul fest an seinem Platz und lässt sich bei Bedarf problemlos entfernen.

Easy 45 verbindet
Easy 45 ist ein variables, modulares System, das es ermöglicht Komponenten wie beispielsweise Steckdosen, HDMI- oder USB Anschlüsse nach den eigenen Bedürfnissen zusammenzustellen. Die Easy 45 Module sind genormt und können in diverse Modulträger oder Brüstungskanäle montiert werden. Easy 45 bildet die Schnittstelle zwischen Elektro-, Netzwerk- und Systeminstallation und vielen Peripheriegeräten wie zum Beispiel, TV, Monitore, Drucker, Notebooks und vieles mehr.

Spezifikation

- Anschlüsse: 2 x HDMI-A Buchse
- Auflösung bis 3840 x 2160 @ 60 Hz (abhängig vom System und der angeschlossenen Hardware)
- Unterstützt CEC 2.0 Steuerbefehle
- Unterstützt HDCP 2.2 (High-Bandwidth Digital Content Protection)
- Unterstützt HDR
- Material: PC Kunststoff
- Für Modulträger Delock Easy 45 geeignet
- Für 45 mm Brüstungskanäle mit mindestens 45 mm Einbautiefe geeignet
- Modulgröße: 22,5 x 45 mm
- Maße (LxBxH): ca. 22,5 x 45,0 x 38,5 mm
- Farbe: weiß

Systemvoraussetzungen

- Ein freier Modulplatz Delock Easy 45

Packungsinhalt

- Easy 45 HDMI Modul

Artikel-Nr. 81303

EAN: 4043619813032

Ursprungsland: Taiwan, Republic of China

Verpackung: Wiederverschließbare Tüte

Abbildungen

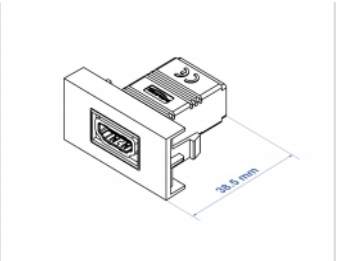

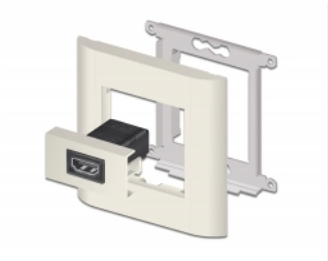

© 2021 by Delock. Alle hier aufgeführten Namen und Zeichen sind Eigentum des jeweiligen Herstellers.
Druckfehler, Änderungen & Irrtümer vorbehalten.

Allgemein	
Montageart:	Easy 45
Spezifikation:	High Speed HDMI mit Ethernet
	HDCP 2.2
	HDR
Schnittstelle	
Anschluss:	1 x HDMI-A Buchse
Anschluss 1:	1 x HDMI-A Buchse
Physikalische Eigenschaften	
Anschlussfarbe:	schwarz
Gehäusematerial:	Kunststoff
Länge:	38,5 mm
Breite:	22,5 mm
Höhe:	45 mm
Farbe:	RAL 9003 Weiß

© 2021 by Delock. Alle hier aufgeführten Namen und Zeichen sind Eigentum des jeweiligen Herstellers.
Druckfehler, Änderungen & Irrtümer vorbehalten.