Delock FAKRA K Stecker PCB

Kurzbeschreibung

Dieser Stecker von Delock eignet sich zur Verbindung von Komponenten der Hochfrequenztechnik.

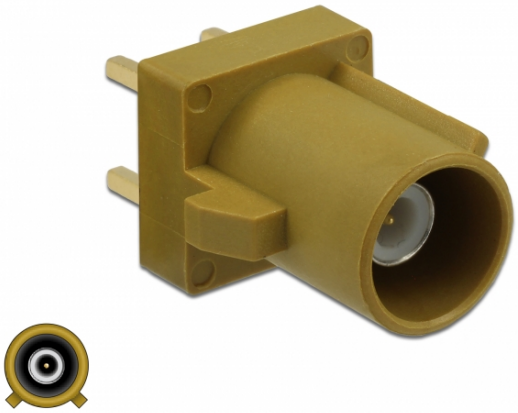

Spezifikation

- Anschluss: 1 x FAKRA K Stecker
- FAKRA K: RAL 1027 Currygelb
- Pin: Beryllium Kupfer vergoldet
- Gehäuse: Messing vergoldet
- Isolation: PTFE
- Plastikgehäuse: PA66 GF30
- Verwendbare Kabel: RG-174, RG-316
- Maße (LxBxH): ca. 16,9 x 9,4 x 7,5 mm

Systemvoraussetzungen

- Geeignete Platine zur Montage des FAKRA Konnektors

Packungsinhalt

- FAKRA Stecker

Artikel-Nr. 89736

EAN: 4043619897360

Ursprungsland: China

Verpackung: Poly Bag

Abbildungen

© 2019 by Delock . Alle hier aufgeführten Namen und Zeichen sind Eigentum des jeweiligen Herstellers.
Druckfehler, Änderungen & Irrtümer vorbehalten.

Schnittstelle	
Anschluss:	1 x FAKRA K Stecker PCB
Physikalische Eigenschaften	
Gehäusematerial:	PA66 GF30
Kabeltyp:	RG-174
	RG-316
Konnektorveredelung:	goldbeschichtet
Kontaktveredelung:	goldbeschichtet
Länge:	16,4 mm
Breite:	9,4 mm
Höhe:	7,5 mm
Farbe:	RAL 1027 Currygelb

© 2019 by Delock . Alle hier aufgeführten Namen und Zeichen sind Eigentum des jeweiligen Herstellers.
Druckfehler, Änderungen & Irrtümer vorbehalten.