Delock FAKRA Z Stecker 90° PCB

Kurzbeschreibung

Dieser Stecker von Delock eignet sich zur Verbindung von Komponenten der Hochfrequenztechnik.

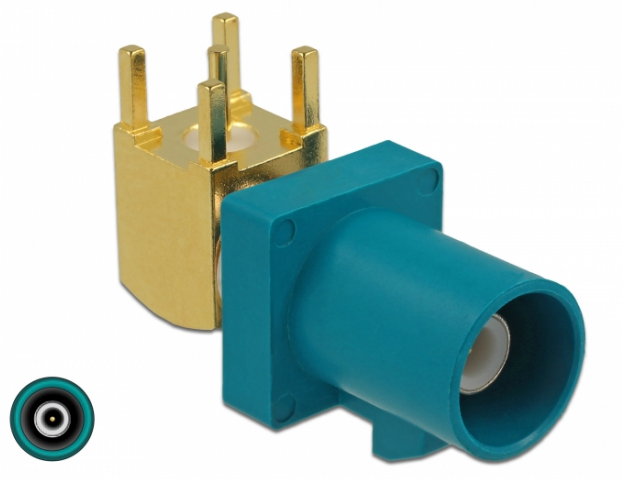

Spezifikation

- Anschluss: 1 x FAKRA Z Stecker 90° PCB
- FAKRA Z: RAL 5021 Wasserblau
- Pin: Phosphor Bronze vergoldet
- Isolation: PTFE
- Gehäuse: Messing vergoldet
- Plastikgehäuse: PA66 GF30
- Verwendbare Kabel: RG-174, RG-316
- Maße (LxB): ca. 21,3 x 11,5 mm

Systemvoraussetzungen

- Geeignete Platine zur Montage des FAKRA Konnektors

Packungsinhalt

- FAKRA Stecker

Artikel-Nr. 89782

EAN: 4043619897827

Ursprungsland: China

Verpackung: Poly Bag

Abbildungen

© 2019 by Delock . Alle hier aufgeführten Namen und Zeichen sind Eigentum des jeweiligen Herstellers.
Druckfehler, Änderungen & Irrtümer vorbehalten.

Schnittstelle	
Anschluss:	1 x FAKRA Z Stecker 90° PCB
Physikalische Eigenschaften	
Gehäusematerial:	PA66 GF30
Kabeltyp:	RG-174
	RG-316
Konnektorveredelung:	nickelbeschichtet
Kontaktveredelung:	goldbeschichtet
Länge:	21,3 mm
Höhe:	11,5 mm
Farbe:	RAL 5021 Wasserblau

© 2019 by Delock . Alle hier aufgeführten Namen und Zeichen sind Eigentum des jeweiligen Herstellers.
Druckfehler, Änderungen & Irrtümer vorbehalten.